Surprize printre prioritățile noului guvern al Republicii Moldova. Expert: „România este absentă ca trimitere directă”

13

Ştefan Lică

64 live

Publicat: 30.10.2025 21:16

Candidatul desemnat la funcția de premier al Republicii Moldova, Alexandru Munteanu, și-a prezentat echipa, dar și programul de guvernare. Politologul Dorin Popescu sintetizează programul de activitate al noului Guvern de la Chișinău.

Alexandru Munteanu, viitorul premier al Republicii Moldova. FOTO: Facebook

european și va continua pe calea ce duce la Bruxelles, pentru o integrare în Uniunea Europeană.

Mai recent, la începutul săptămânii, Alexandru Munteanu, premierul desemnat de PAS, partidul președintelui Maia Sandu, și-a definitivat programul de activitate al Guvernului acestuia.

Intitulat „UE, Pace, Dezvoltare", programul are ca priorități ridicarea economică a Republicii Moldova, care este în prezent unul dintre cele mai sărace state europene, și integrarea sa europeană. Premierul desemnat este așteptat, vineri, 31 octombrie, în Parlamentul de la Chișinău, unde ar urma să primească votul de încredere al deputaților moldoveni. Politologul Dorin Popescu a sintetizat planul viitorului Guvern Munteanu în câteva rânduri, într-o postare pe Facebook.

„Programul este focalizat pe parcurgerea rapidă și sustenabilă a procesului de apropiere de UE și de integrare în Uniune, cu obiectivul asumat de finalizare a negocierilor de aderare până în anul 2028. Agenda europeană domină întregul program și ocultează orice dimensiune complementară sau particulară, de exemplu relațiile bilaterale cu România. Programul conține numeroase măsuri concrete, cuantificabile, astfel încât analiza succesului implementării acestui program se poate baza pe indicatori riguroși", scrie Popescu.

Fără referiri directe la România

Poate în mod neașteptat, referirile directe la România lipsesc, în condițiile în care Bucureștiul a sprijinit masiv PAS și a ajutat Republica Moldova în permanență, inclusiv în plan financiar. Chiar și așa, o bună parte din proiecte vizează o mai bună conexiune cu România, deși nu se precizează acest lucru.

„România este absentă ca trimitere directă (regret și deplâng), însă este prezentă peste tot în ambiția executivului R. Moldova de a parcurge rapid, sistemic și fără sincope majore drumul spre Europa (de exemplu «Investiții majore în drumuri, căi

În schimb, expertul remarcă că ambițiile privind reintegrarea regiunii transnistrene lipsesc în general. *„Sunt modeste obiectivele de «reintegrare» a raioanelor transnistrene și de «coeziune între malurile Nistrului», însă, în actuala situație, probabil că asumarea unor obiective mai ambițioase ar fi fost improductivă sau chiar riscantă. Este aproape sigur că atât echipa guvernamentală, cât și Programul de guvernare, vor fi votate în Parlamentul R. Moldova. Urez mult succes acestei echipe în realizarea Programului său de guvernare, un Program care, cu siguranță, va aduce R. Moldova mai aproape de Europa (implicit mai aproape de România)!"*, mai scrie el.

Interconectarea deplină cu piața energetică a UE, obiectiv strategic

În continuare, Dorin Popescu face o selecție a principalelor obiective ale Guvernului Munteanu.

„Vă propun mai jos o selecție a obiectivelor Programului, evidențiabile la prima lectură. Modernizarea administrației publice la nivel central și local și continuarea procesului de «amalgamare» a administrației publice locale. Finalizarea negocierilor cu Uniunea Europeană până în anul 2028. Digitalizarea sistemului de sănătate prin platforma națională unică cu dosar medical digital pentru fiecare persoană și introducerea cardului de sănătate digital", menționează Popescu.

Citeşte şi: Actul european care riscă să afecteze România şi Estul UE. Avertisment: „Companiile cu potenţial pleacă în SUA"

Republica Moldova are în plan și finalizarea unor obiective de infrastructură care să-i permită transportul energiei electrice din România, de unde importă masiv.

„Interconectarea deplină cu piața energetică a UE, inclusiv prin finalizarea liniilor electrice Chișinău - Vulcănești, construcției liniei electrice Suceava – Bălți, avansarea liniilor electrice Gutinaș – Strășeni și Dnevstrovsk – Bălți. Demararea construcției

mai bune cu spațiul european. Modernizarea a până la 3 mii km de drumuri naționale și regionale", mai scrie expertul.

Focalizare pe proiectele de infrastructură

Proiectele de infrastructură sunt printre cele mai abițioase ale Republicii Moldova.

„Accelerarea construcției Centurii Chișinăului astfel încât până în 2030 întreaga Centură să fie finalizată, demararea construcției a 4 poduri peste Prut și finalizarea podului Ungheni-Ungheni Reabilitarea tronsonului de cale ferată Cahul–Giurgiulești, electrificarea liniei Iași-Ungheni, demararea construcției căii ferate pe ecartament european pe segmentul Ungheni-Chișinău și mobilizarea resurselor financiare pentru reabilitarea celorlalte segmente de căi ferate. Transformarea și valorificarea economică a Aeroportului Internațional Mărculești. Dezvoltarea continuă a infrastructurii și capacității operaționale a complexului portuar Giurgiulești. Direcționarea a cel puțin 30% din fondurile destinate agriculturii pentru retehnologizare și procesare", completează expertul.

Mai departe, programul cuprinde referiri la Transnistria, dar și la integrarea europeană a acestei regiuni.

„Menținerea păcii, securității și previzibilității pe ambele maluri ale Nistrului, asigurarea unei politici de reintegrare coerente și de convergență treptată în spațiile juridic, economic, vamal, fiscal, social, informațional și politic al Republicii Moldova. Fortificarea și sporirea rolului Uniunii Europene pe dimensiunea transnistreană pentru a stimula aplicarea uniformă și deplină a legislației naționale armonizate pe întreg teritoriul țării. Întreprinderea acțiunilor diplomatice și politice pentru minimalizarea riscurilor militare legate de regiunea transnistreană și transformarea forțelor de menținere a păcii într-o misiune civilă internațională", se mai menționează în programul Guvernului Munteanu.

Consolidarea legăturilor cu partenerii europeni sunt printre cele mai importante din programul de guvernare.

„Consolidarea parteneriatelor strategice bilaterale, aprofundarea relațiilor cu vecinii, țările membre ale Uniunii Europene și întreg spațiul Euro-Atlantic, precum și regiuni prioritare din Asia Centrală, de Sud-Est și Orientul Mijlociu, în vederea sprijinirii dezvoltării economice și fortificării securității. Alinierea diplomației la nevoile Diasporei și extinderea rețelei de servicii consulare moderne, accesibile și eficiente", se mai precizează în program.

Nu în ultimul rând, se ridică problema modernizării armatei și a creșterii capacității sale.

„Accelerarea transformării și modernizării capabilităților militare ale Armatei Naționale, prin adaptarea structurilor, dotărilor și proceselor la cerințele mediului de securitate contemporan. Extinderea cooperării internaționale în domeniul apărării, participarea sporită la misiuni internaționale de menținere a păcii, în vederea dezvoltării capacităților operaționale a Armatei Naționale. Integrarea graduală în arhitectura de securitate europeană", sunt ultimele aspecte menționate de către Dorin Popescu.

Citeşte şi: Cât de riscantă e numirea Oanei Gheorghiu pentru relația României cu SUA. Verdictul unui fost consilier al lui Trump

Ştefan Lică

EXCLUSIV **Marius Lulea prevestește finalul Guvernului Bolojan în ianuarie: „Va fi aruncat la coșul de gunoi. PSD va depune moțiune”** 33

POLITICĂ 33

Kamala Harris, despre relația „complicată” cu Joe Biden: „M-a dezamăgit profund” 5

SUA 5

Premierul Viktor Orban vorbește despre un posibil „atac extern” după explozia unei rafinării de petrol din Ungaria 21

EUROPA 21

„Calm Down”. Elanul nuclear al lui Medvedev, temperat de ministrul belgian al Apărării pe ritmurile Selenei Gomez 14

EUROPA 14

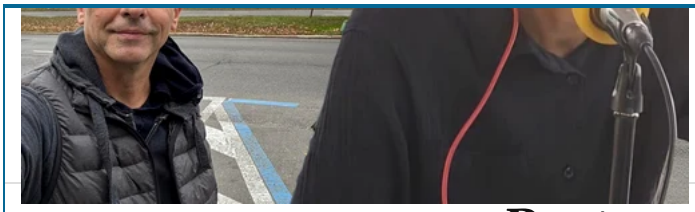

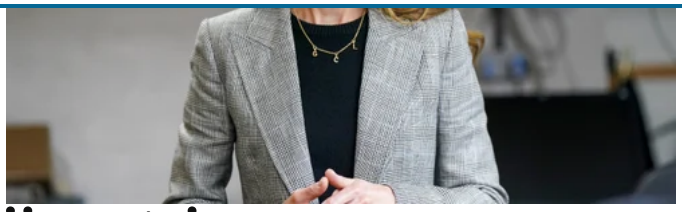

Partenerii noștri

Păreri pro și contra despre Catedrala Mântuirii Neamului. Mihai Găinușă: „Bolnavii care nu plătesc CAS vor merge la Catedrală, nu la cameră de gardă”. Ce spune Dan Negru?

Prințesei de Wales i s-a făcut rău din nou! Kate Middleton abia se mai ține pe picioare după ultimul scandal

Un cunoscut actor va fi candidatul POT la Primăria Capitalei. „Schimbarea reală începe de la generația...

DIGI24.RO

Regele Charles îi retrage titlul nobiliar unui membru controversat al familiei regale. Trebuie să părăsească și...

STIRILEPROTV.RO

Un expert în nutriție avertizează că unele specii de pește, care se regăsesc în toate supermarketurile din...

GANDUL.RO

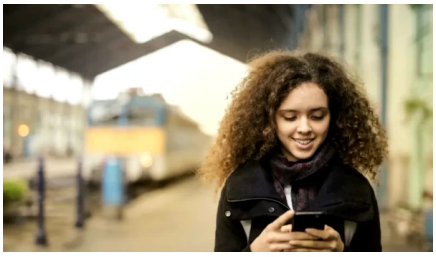

Născut în 2007? Comisia Europeană oferă 40.000 de bilete gratuite de tren pentru tinerii de 18 ani

MEDIAFAX.RO

ANAF vrea să-i ia 7 milioane de lei lui Gigi Becali! Cum s-a ajuns la această sumă uriașă, care ar fi datorată de...

FANATIK.RO

La 10 ani de la tragedie, Clubul Colectiv nu ar mai avea nevoie de autorizație de securitate la incendiu. Legea pun...

LIBERTATEA.RO

nucleare”

DIGI24.RO

Dacia, ca un tanc! Au văzut noul model și au rămas cu gura căscată: „Zici că e blindată”

”Nici măcar nu e hoț, e un prost”. Ion Țiriac i-a spus în față: ”Ar trebui să fii dat afară”

Călin Georgescu scapă de controlul judiciar? Judecătorii îl consideră 'pericol social' - când va fi dat verdictul

STIRIPESURSE.RO

Amenințare fără precedent pentru Putin din NATO: „Vom șterge Moscova de pe fața Pământului dacă va...

ANTENA3.RO

Medicii acuzați de moartea unui pacient, "eroi" în 2015. Ar fi încercat să își acopere fapta

OBSERVATORNEWS.RO

Ce substanță au descoperit medicii legiști în corpul Ștefaniei Szabo. Acum totul e CLAR!

CANCAN.RO

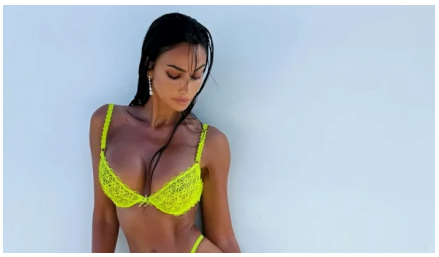

FOTO. Mădălina Ghenea, în corset de piele și fustă scurtă. Apariția serii

PROSPORT.RO

Ce documente sunt necesare pentru racordarea la gaze și electricitate în locuințele noi

PLAYTECH.RO

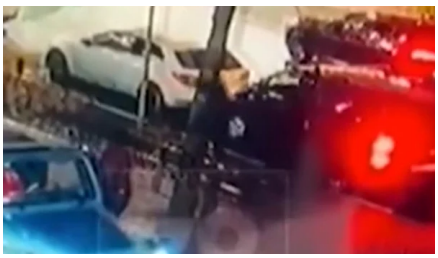

Ordinul care schimbă harta diplomatică: România schimbă regulile la frontieră - noi interdicții pentru Rusi...

STIRIPESURSE.RO

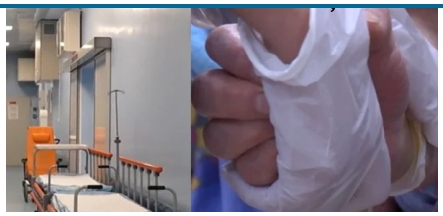

Povestea tulburătoare a pacientului care și-a pierdut viața la Bagdasar-Arseni. Cum a fost lăsat Mihai timp d...

KANALD.RO

În aeroport, pe lângă bagaje vor fi cântăriți și pasagerii. Reguli la check-in impuse de....

PLAYTECH.RO

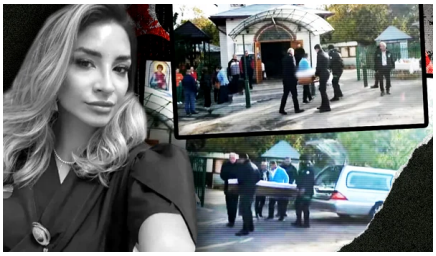

Primele imagini cu Ștefania Szabo în sicriu! Trupul neînsuflețit al doctoriței de 37 de ani a fost ridicat de la morgă...

WOWBIZ.RO

Anunțul momentului după necropsie. Controverse legate de "laptele uitării", medicamentul găsit...

ROMANIATV.NET

Ajutor de încălzire 2025 – 2026. Condiții de acordare și actele necesare

MEDIAFLUX.RO

Dacia, ca un tanc! Au văzut noul model și au rămas cu gura căscată: „Zici că e blindată”

GSP.RO

Ce i-a provocat unei jurnaliste cancer intestinal la 44 de ani? Nu fuma, nu bea și avea o greutate normală

ACTUALITATE.NET

Alex Velea, roast devastator pentru Selly la „La bine și la roast”. Glumele care au aprins platoul și mesajul cu...

ACTUALITATE.NET

Avertismentul psihologului Radu Leca, după ce Alex Ciucu și-a acuzat foștii socri de eșecul căsniciei cu Alin...

CLICK.RO

Călin Geambașu s-a împăcat, la o plăcintă, cu tatăl lui, dar se văd la tribunal: „Nu suntem dușmani, îl ajut să...”...

CLICK.RO

Andrei Găluț, singurul supraviețuitor al trupei Goodbye to Gravity, în prima apariție publică la 10 ani de la Colectiv:...

CLICK.RO

Prințesei de Wales i s-a făcut rău din nou! Kate Middleton abia se mai ține pe picioare după ultimul scandal

OKMAGAZINE.RO

Cea mai puternică rugăciune! Spune-o zilnic și scapi de orice rău

CLICKPENTRUFEMEI.RO

Recensământul populației din anul 1930: situația demografică a României Mari

HISTORIA.RO

Se încarcă comentariile...

Vicepremierul Oana Gheorghiu a declarat că îl cunoaște pe Nicușor Dan din tinerețe și l-a descris drept „un tip special, cu un...

POLITICĂ 06:20

Unicitatea poziționării Nuclearelectrica la nivel regional, un avantaj competitiv...

În contextul realizării obiectivelor României în materie de securitate energetică, cele mai importante demersuri ale...

ECONOMIE 06:00

Cum a transformat Putin istoria în armă și de ce ea a devenit esențială în războiul împotriva...

În vara lui 2021, Vladimir Putin a publicat un eseu de aproape 5.000 de cuvinte în care încerca să demonstreze că rușii și ucrainenii sunt „...

RUSIA 05:00

VIDEO O nouă formă de propagandă. Jucării explozive în formă de drone Shahed,...

RUSIA 04:00

Microplantele, de șase ori mai nutritive decât legumele mature. Cum să-ți...

În cartea sa Regenerează-ți creierul (Editura For You), dr. Alberto Villoldo recomandă cultivarea germenilor și a microplantelor acasă, pent...

SOCIETATE 03:00

VIDEO Soții, mame, luptătoare, activiste: femeile mileniale care mențin Ucraina în...

De la începutul invaziei ruse, Ucraina trăiește și rezistă nu doar prin soldații din tranșee, ci și prin femeile care, în spatele frontului, ți...

EUROPA 30

Te simți mai bine cu medici buni și tehnologie de vârf

MedLife

MedLife deschide

pentru copii şi tineri

Click!

Păreri pro și contra despre Catedrala Mântuirii Neamului. Mihai Găinușă: „Bolnavii care nu...

Avertismentul psihologului Radu Leca, după ce Alex Ciucu și-a acuzat foștii socri de eșecul...

OK! Magazine

Click! Pentru femei

Regele afemeiat rupe tăcerea despre presupusa idilă cu Prințesa Diana! A fost nu ceva mai mult

Ana Ularu, „maestru al jocului" în Trădătorii: „Să vă bucurați din plin de show! Enjoy!"

Click! Sănătate

Atenție, semne ale cancerului pancreatic pe care nu trebuie să le ignori

adevărul.ro

Termeni și condiții Politică de confidențialitate Cookies Redacția Contact

Modifică preferințe pentru confidențialitate

© Toate drepturile rezervate Adevarul Holding 2025

Din rețeaua Adevărul Holding: Adevarul.ro Click.ro ClickPoftaBuna.ro ClickSanatate.ro ClickPentruFemei.ro DilemaVeche.ro OkMagazine.ro Historia.ro